MINISTERIO DE DEFENSA NACIONAL
POLICÍA NACIONAL
DEPARTAMENTO DE POLICIA RISARALDA
PLANEACION DERIS

CEA.3.0-07
16-ECD-003

Fecha:	Pereira, 10 de abril de 2024		
Hora de inicio:	09:00	**Hora de finalización:**	12:00
Lugar:	Instalaciones del auditorio del Comité Departamental de Cafeteros de Risaralda (carrera 9 # 36-43 Pereira)		

ACTA - 006677 - DERIS-PLANE - 2.21

QUE TRATA DE DE LA AUDIENCIA PÚBLICA DE RENDICIÓN DE CUENTAS EVALUACIÓN GESTIÓN VIGENCIA 2023, EN EL DEPARTAMENTO DE POLICÍA RISARALDA.

ORDEN DEL DÍA

1. Verificación de asistentes
2. Lectura del acta anterior (no aplica).
3. Verificación de los compromisos (no aplica).
4. Temas a tratar: audiencia pública de rendición de cuentas Departamento de Policía Risaralda, evaluación vigencia 2023.

DESARROLLO DE LA AGENDA

1. Verificación de asistentes

El día 14 de mayo de 2024, en las instalaciones del auditorio del Comité Departamental de Cafeteros de Risaralda, ubicado en la carrera 9 #36-43 de la ciudad de Pereira, siendo las 09:00 horas, se da inicio a la audiencia pública de rendición de cuentas del Departamento de Policía Risaralda, evaluación vigencia 2023, para lo cual, se realizó registro de las autoridades y ciudadanos asistentes en el formato 1DE-FR-0052 *"Registro de participantes a la jornada de rendición de cuentas".*

2. Lectura del acta anterior (no aplica).

3. Verificación de los compromisos (no aplica).

4. Temas a tratar: audiencia pública de rendición de cuentas Departamento de Policía Risaralda, evaluación vigencia 2023.

4.1. Introducción

La rendición de cuentas está enmarcada en la Constitución Política de Colombia, con el fin de controlar el ejercicio del poder ejecutivo por parte de los ciudadanos, es así que mediante la Ley 489 de 1998 se estableció que todas las entidades y organismos de la administración pública tienen la obligación de desarrollar su gestión acorde con los principios de la democracia participativa y democratización de la gestión pública, para lo cual dichas organizaciones deben realizar la rendición de cuentas a la ciudadanía.

En concordancia con el artículo 78 de la Ley 1474 de 2011, como parte del ejercicio de transparencia en la administración pública, la Policía Nacional socializa los resultados de la gestión que permitieron el cumplimiento de la misión durante la vigencia 2020.

De conformidad con el artículo 48 de la ley 1757 de 2015, la rendición de cuentas propicia espacios para socializar y retroalimentar los resultados de la gestión pública a los ciudadanos, la sociedad civil, entidades públicas y organismos de control a partir de la promoción del diálogo.

Bajo este contexto, se planteó la aplicación de la audiencia pública de manera presencial y virtual como un espacio de diálogo en el cual se exponen los resultados de la gestión 2023, como parte del ejercicio de transparencia en la administración se informara y explicara la gestión a partir de los bloques transformación institucional, derechos humanos, servicio de policía, lucha contra el crimen organizado y temas administrativos, evento que se realizó de manera presencial, transmitido a través de la red social Instagram el día 14/03/2024 a partir de las 09:00 horas en el auditorio del Comité Departamental de Cafeteros de Risaralda, ubicado en la carrera 9 # 36-43 de la ciudad de Pereira

La información que se proyecta se extrae del informe de gestión del Departamento de Policía Risaralda el cual reposa en la página web Institucional **www.policia.gov.co** en el micrositio (https://www.policia.gov.co/risaralda/rendicion-cuentas) lo anterior en atención a la ley de transparencia y acceso a la información pública.

Se realiza la invitación al personal asistente presencial y virtual que están disponibles los canales de comunicación a través de la página web y los links que aparecerán en el chat de la transmisión, todas las preguntas que surjan en esta audiencia pública serán resueltas a través de los canales internos y serán remitidas resueltas a las cuentas de correo personal registrados previamente. De igual forma se podrán registrar las peticiones, quejas, reclamos, sugerencias o felicitaciones que se generen en desarrollo de esta actividad, así mismo se hace la invitación para diligenciar el formato de evaluación de este evento a través de los medios disponibles para su diligenciamiento ya que para la Institución es fundamental conocer la opinión de los ciudadanos acerca de este evento.

4.2 Medios de Convocatoria y Difusión

Para la convocatoria y difusión se utilizaron diferentes medios para la socialización del evento, tales como:

4.2.1. Invitaciones

Se elaboró tarjeta de invitación, la cual se envió mediante correo electrónico a las autoridades político administrativas, gremios, líderes sociales y demás partes interesadas.

Dios y Patria

El Comandante del Departamento de Policía Risaralda
*Coronel **Héctor Daniel García Acevedo***

*Se complace en invitarle a la Audiencia Pública de Rendición de Cuentas - Evaluación de la Gestión vigencia 2023 del Departamento de Policía Risaralda, en concordancia con los principios constitucionales de transparencia, responsabilidad, eficacia, eficiencia, imparcialidad y participación en el manejo de los recursos públicos, la cual se llevará a cabo el **jueves 14 de marzo de 2024**, a las **09:00 horas.***

Lugar: *Comité Departamental de Cafeteros de Risaralda*
Dirección: *Carrera 9 No. 36-43 de Pereira*
Traje: *De calle*
Uniforme: *No. 4 azul*

S.R.C
3203000599
deris.coman@policia.gov.co

Pereira, marzo de 2024

4.2.2. Página Web Institucional

Publicación del banner de invitación en el micrositio de la unidad el día 01/03/2024, accesible en el link: https://www.policia.gov.co/risaralda

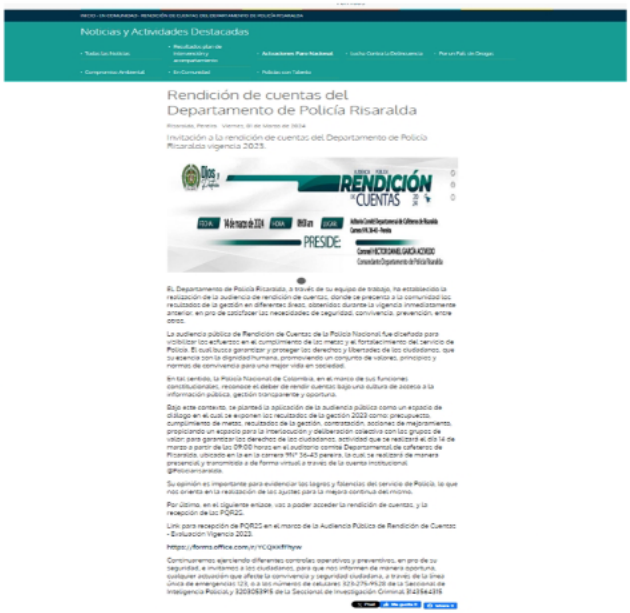

4.2.3 Red Social Instagram

Se realizó difusión en la cuenta @policiarisaralda:

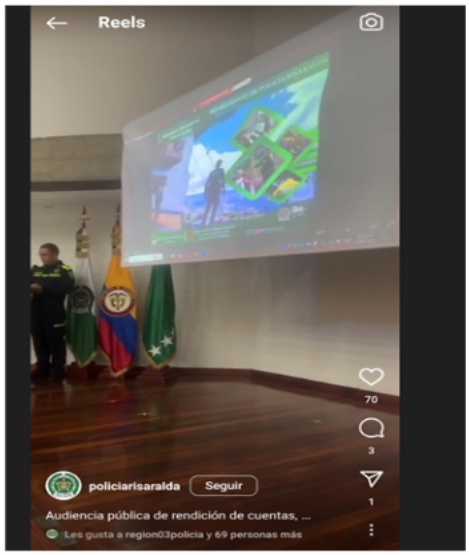

4.2.4 Red Social X (antes Twitter):

Se realizó difusión en la cuenta @policiarisaralda:

4.2.5 Desarrollo de la rendición de cuentas

En la audiencia pública de rendición de cuentas vigencia 2023 se trataron los siguientes temas:

Presupuesto	**Ejecución presupuestal: p**resupuesto de ingresos y gastos (funcionamiento, inversión y servicio de la deuda) en ejercicio detallado de la vigencia (apropiaciones iniciales y finales, % de recursos ejecutados en ingresos, compromisos y obligaciones en gastos).
	Estados financieros: de las últimas dos (2) vigencias, con corte a diciembre del año respectivo.
Cumplimiento de metas	**Plan de Acción: o**bjetivos, estrategias, proyectos, metas, responsables, plan anual de adquisiciones y distribución presupuestal de los proyectos de inversión.
	Programas y proyectos en ejecución: plan operativo anual de inversiones o el instrumento donde se consignen los proyectos de inversión o programas que se ejecuten en cada vigencia.
Gestión	**Informes de Gestión: i**nforme del grado de avance de las Políticas de Desarrollo Administrativo del Modelo Integrado de Planeación y Gestión.
	Metas e Indicadores de Gestión y/o desempeño: de acuerdo con su planeación estratégica.
	Informes de los entes de control que vigilan a la entidad: relación de todas las entidades que vigilan y los mecanismos de control que existen al interior y al exterior para hacer un seguimiento efectivo sobre la gestión de la misma.
Contratación	**Procesos contractuales: r**elación y estado de los procesos de contratación.
	Gestión contractual: Número y valor de los contratos terminados y en ejecución.
Impactos de la Gestión	**Cambios en el sector o en la población beneficiaria: a** partir de las evaluaciones realizadas, informar sobre los cambios concretos que ha tenido la población o la ciudadanía en el sector o en el territorio.
Acciones de mejoramiento de la entidad	**Planes de mejora: i**nformación sobre las acciones y la elaboración de planes de mejoramiento a partir de los múltiples requerimientos: informes de organismos de control y PQRS.

Fuente: Procedimiento 1DE-PR-0023 Rendición de Cuentas - Policía Nacional

Temas de Interés de la Ciudadanía:

El Departamento de Policía Risaralda, entre los días 14 al 20 de febrero de 2024, adelantó consulta ciudadana a través de encuesta virtual, en la cual participaron 129 personas residentes en el departamento. Dicha encuesta indagaba sobre la preferencia de los ciudadanos frente a 10 temáticas de interés, cuya votación permitió seleccionar y priorizar 5 temas que se incluyeron en la audiencia pública de rendición de cuentas. A continuación, se presentan los resultados de la consulta ciudadana.

Resultados consulta ciudadana

De los siguientes temas de interés, ¿cuál o cuáles considera más importantes? (puede seleccionar varias opciones)

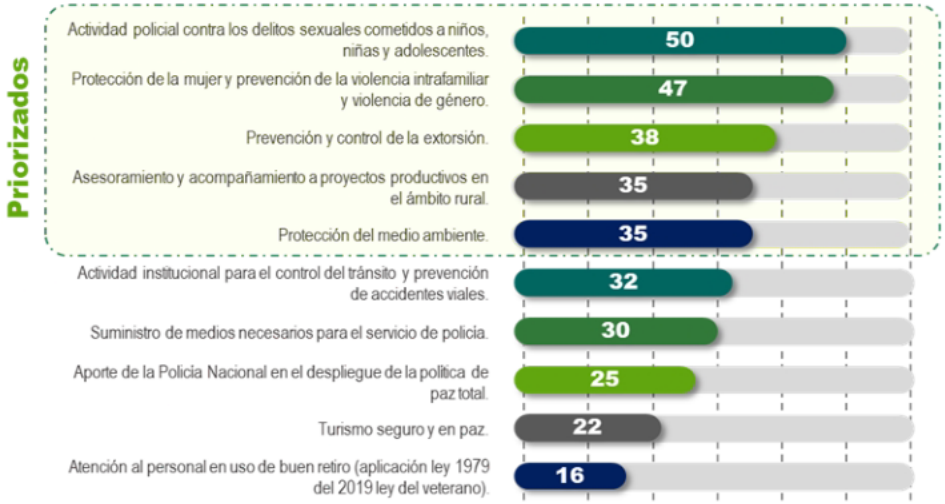

Temas priorizados

- ✓ Actividad policial contra los delitos sexuales cometidos a niños, niñas y adolescentes (50 votos).
- ✓ Protección de la mujer y prevención de la violencia intrafamiliar y violencia de género (47 votos).
- ✓ Prevención y control de la extorsión (38 votos).
- ✓ Protección del medio ambiente (35 votos).
- ✓ Asesoramiento y acompañamiento a proyectos productivos en el ámbito rural (35 votos).

Agenda del Evento

1. Himno Nacional de la República de Colombia 7 estrofa
2. Pautas plan de emergencia y evacuación del escenario
3. Invocación – Presbítero PEDRO JOSÉ RÍOS PINEDA Asesor espiritual de la Región de Policía No.3
4. Bloques temáticos e intervenciones del señor coronel HÉCTOR DANIEL GARCÍA ACEVEDO Comandante Departamento de Policía Risaralda.
5. Video institucional de la gestión de la Policía Nacional durante la vigencia 2023.
6. Preguntas ciudadanas.
7. Conclusiones del evento a cargo del señor Mayor DANIEL GUILLERMO CABALLERO SÁNCHEZ Jefe Regional Control Interno Regional N.3.
8. Presentación cultural por parte de la fundación COLSALUD.
9. Compromisos.
10. Himno de la Policía Nacional de Colombia.

Resumen de los temas tratados

En el auditorio del Comité Departamental de Cafeteros de Risaralda, ubicado en la carrera 9 #36-43 de la ciudad de Pereira, el día 14 de marzo de 2024 siendo las 09:00 horas se dio inicio a la Audiencia Pública de Rendición de Cuentas del Departamento de Policía Risaralda vigencia 2023, precedida por el señor coronel HÉCTOR DANIEL GARCÍA ACEVEDO Comandante Departamento de Policía Risaralda, contando con una participación de **93** personas entre autoridades político administrativas, invitados especiales, representantes de gremios, líderes sociales, defensores de derechos humanos poblaciones vulnerables, comunidades indígenas, veedurías ciudadanas, medios de comunicación y ciudadanía en general, evento que fue trasmitido por la red social Instagram a través de la cuenta "@policiarisaralda" https://instagram.com/policiarisaralda?igshid=NTc4MTIwNjQ2YQ==, con **1.687** reproducciones y **72** reacciones.

Previo al inicio del evento se socializaron las instrucciones evacuación del auditorio en caso de una emergencia o un evento natural, a fin de poner en conocimiento las salidas de emergencia y el plan de evacuación de la edificación.

Presentación Audiencia Pública de Rendición de Cuentas vigencia 2023

La presentación de los temas mínimos y temas de interés priorizados por la ciudadanía se realizó mediante la proyección de un video, el cual contenía la relación de las actividades y resultados administrativos y operativos de la vigencia 2023, video que puede ser consultado a través de la red social Instagram por medio de la cuenta @policiarisaralda.

En este orden de ideas, a continuación, se relaciona en detalle los temas presentados en el video antes mencionado:

Intervención teniente coronel RICARDO MONCALEANO OCAMPO Comandante Operativo de Seguridad Ciudadana.
Temas: gestión operativa y preventiva, metas e indicadores de desempeño, impactos de la gestión y proyectos de inversión - gestión territorial.

ACTA - 006677 - DERIS-PLANE - 2.21 - QUE TRATA DE DE LA AUDIENCIA PÚBLICA DE RENDICIÓN DE CUENTAS EVALUACIÓN GESTIÓN VIGENCIA 2023, EN EL DEPARTAMENTO DE POLICÍA RISARALDA.

ACTA - 006677 - DERIS-PLANE - 2.21 - QUE TRATA DE DE LA AUDIENCIA PÚBLICA DE RENDICIÓN DE CUENTAS EVALUACIÓN GESTIÓN VIGENCIA 2023, EN EL DEPARTAMENTO DE POLICÍA RISARALDA.

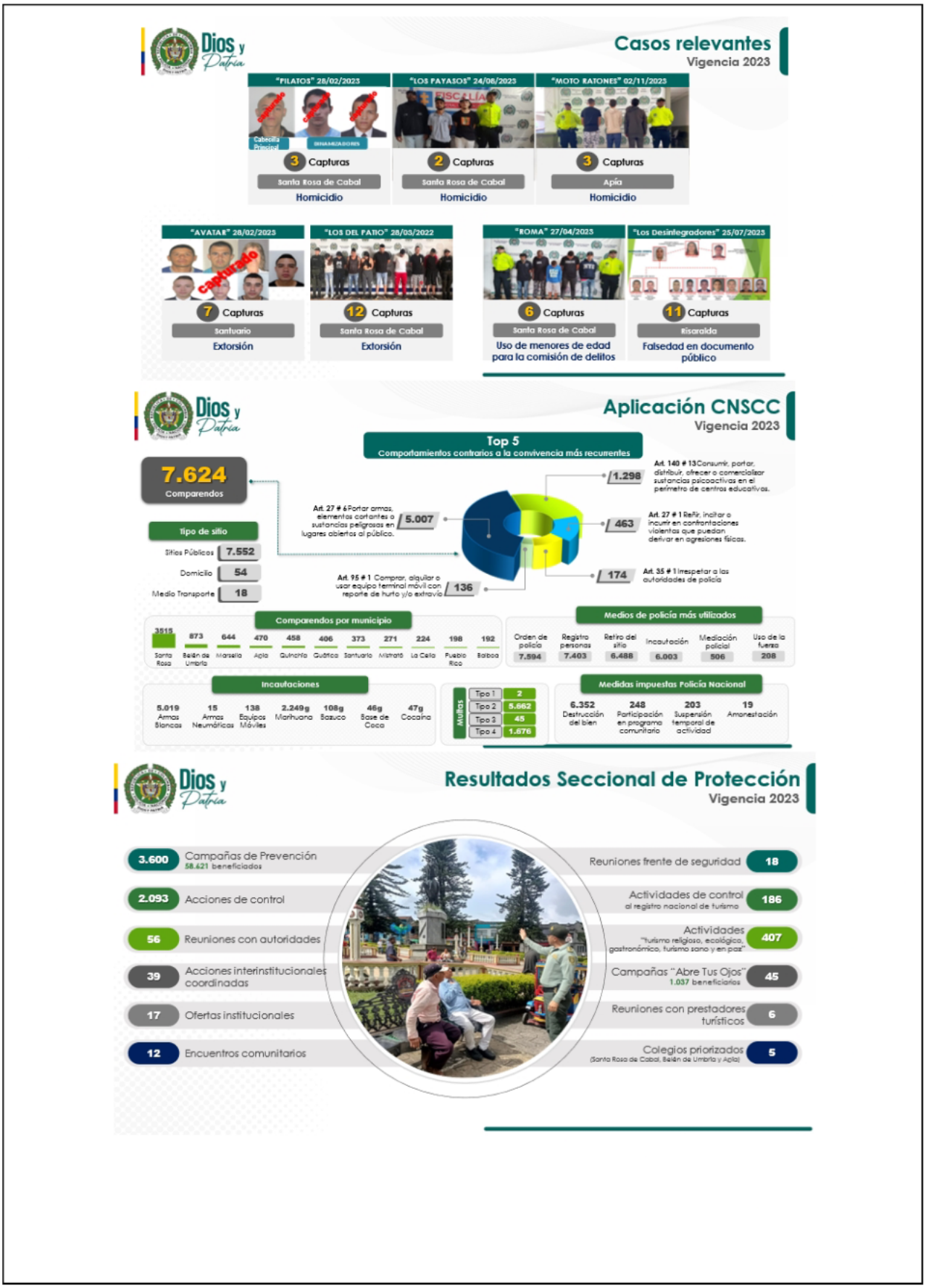

ACTA - 006677 - DERIS-PLANE - 2.21 - QUE TRATA DE DE LA AUDIENCIA PÚBLICA DE RENDICIÓN DE CUENTAS EVALUACIÓN GESTIÓN VIGENCIA 2023, EN EL DEPARTAMENTO DE POLICÍA RISARALDA.

ACTA - 006677 - DERIS-PLANE - 2.21 - QUE TRATA DE DE LA AUDIENCIA PÚBLICA DE RENDICIÓN DE CUENTAS EVALUACIÓN GESTIÓN VIGENCIA 2023, EN EL DEPARTAMENTO DE POLICÍA RISARALDA.

ACTA - 006677 - DERIS-PLANE - 2.21 - QUE TRATA DE DE LA AUDIENCIA PÚBLICA DE RENDICIÓN DE CUENTAS EVALUACIÓN GESTIÓN VIGENCIA 2023, EN EL DEPARTAMENTO DE POLICÍA RISARALDA.

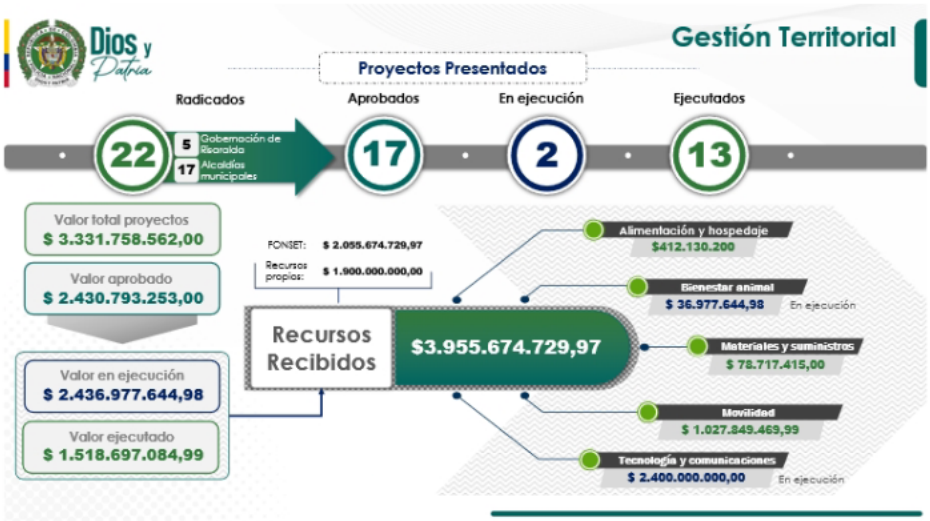

Intervención mayor JHON ANDERSON DÍAZ ÁLVAREZ Jefe Grupo de Talento Humano.
Temas: gestión del talento humano (procedimientos de personal, desarrollo humano y bienestar social).

Grado	Ascenso	Cantidad
Teniente coronel	Coronel	1
Capitán	Mayor	1
Teniente	Capitán	5
Subteniente	Teniente	4
Subcomisario	Comisario	1
Intendente Jefe	Subcomisario	1
Intendente	Intendente Jefe	36
Subintendente	Intendente	12
Patrullero	Subintendente	82

ACTA - 006677 - DERIS-PLANE - 2.21 - QUE TRATA DE DE LA AUDIENCIA PÚBLICA DE RENDICIÓN DE CUENTAS EVALUACIÓN GESTIÓN VIGENCIA 2023, EN EL DEPARTAMENTO DE POLICÍA RISARALDA.

Gestión del Talento Humano

Educación continua 2023

453 Funcionarios capacitados

Evento Académico	Participantes
Curso de inglés nivel I y II	6
Curso de inglés nivel II	3
Seminario sistema táctico básico para el servicio de policía.	147
Seminario mediación policial para la convivencia ciudadana.	70
Seminario servicio en manifestaciones y control de disturbios.	30
Seminario actualización CNSCC	60
Dispositivos eléctricos y auxiliares	40
Diplomado en derechos humanos y servicio de policía	50
Seminario taller soporte vital básico.	10
Curso atención y servicio al ciudadano	10
Curso elaboración de presupuesto para finanzas personales	10
Curso manejo de herramientas ofimáticas	10
Curso organización de archivos de gestión	10

Gestión del Talento Humano

Viáticos ejecutados

$86.755.926,20

Pasajes ejecutados

$13.552.116,40

Pasajes aéreos nacionales	$2.286.400,00
Pasajes terrestres nacionales	$11.265.716,40

Reconocimiento bonificación familiar

124 Funcionarios

137 Beneficiarios

Pagos distintivos patrulleros

1º	2º	3º	Total
182	88	2	272

Gestión del Talento Humano

 # DE EXCUSAS DE SERVICIO

 # DIAS EXCUSAS

COSTOS REPRESENTADOS

2022	$ 708'822.850
2023	$ 671'967.259

Reducción de **$36'855.591** según salario básico y prima de actividad

ACTA - 006677 - DERIS-PLANE - 2.21 - QUE TRATA DE DE LA AUDIENCIA PÚBLICA DE RENDICIÓN DE CUENTAS EVALUACIÓN GESTIÓN VIGENCIA 2023, EN EL DEPARTAMENTO DE POLICÍA RISARALDA.

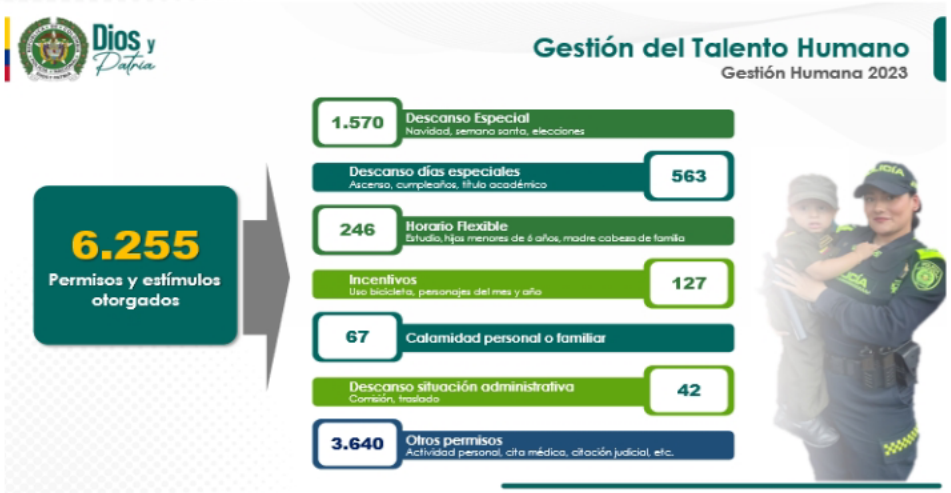

Intervención mayor ZILIA CATALINA GUZMÁN RUIZ Jefe de Planeación.
Temas: cumplimiento de metas, plan de acción, plan anual de adquisiciones, indicadores de procesos y gestión de riesgos, informes de los entes de control que vigilan a la entidad y planes de mejora.

ACTA - 006677 - DERIS-PLANE - 2.21 - QUE TRATA DE DE LA AUDIENCIA PÚBLICA DE RENDICIÓN DE CUENTAS EVALUACIÓN GESTIÓN VIGENCIA 2023, EN EL DEPARTAMENTO DE POLICÍA RISARALDA.

Plan de Acción
Vigencia 2023

Línea de Acción	Tareas Planeadas	Tareas Ejecutadas
Región de Policía No 3 Eje Cafetero > REGI3_2023_SP1.1_ Ejecutar la gestión comunitaria mediante la oferta institucional.	18	18
Región de Policía No 3 Eje Cafetero > REGI3_2023_SP2.1_ Afianzar el relacionamiento con el ciudadano.	25	25
Región de Policía No 3 Eje Cafetero > REGI3_2023_SP4.1_ Interiorización de la doctrina policial para el fortalecimiento del servicio de policía.	14	14
Región de Policía No 3 Eje Cafetero > REGI3_2023_SP5.1_Proyectar el servicio de policía en los sitios de mayor afectación del delito para mejorar la percepción ciudadana.	26	26
Región de Policía No 3 Eje Cafetero > REGI3_2022_DHO2.1_Mejorar el servicio de policía, mediante el fortalecimiento de las competencias y perfiles del personal.	11	11
Región de Policía No 3 Eje Cafetero > REGI3_2022_DHO3.1_Efectuar servicios para mejorar el bienestar policial.	20	20
Región de Policía No 3 Eje Cafetero > REGI3_2023_R3.1_Acciones institucionales para el despliegue de la gestión territorial, en beneficio del servicio de Policía.	26	26
Total	**140**	**140**

Cumplimiento **100%**

Indicadores de gestión
Vigencia 2023

Nombre del Proceso	Superior	Satisfactorio	Básico	Deficiente	Total
Actuación jurídica.		2			2
Adquirir bienes y servicios		3			3
Comunicación pública.		2			2
Convivencia y seguridad ciudadana.	5	3			8
Direccionamiento tecnológico.	1	5			6
Direccionamiento del talento humano.	2	24	1	1	28
Gestión documental.	1	2			3
Integridad policial.	3	4			7
Investigación criminal.		6			6
Inteligencia.	1				1
Logística y abastecimiento.		19			19
Prevención.		1			1
Protección a personas con nivel de riesgo de acuerdo al marco legal vigente.		2			2

Gestión del riesgo
Vigencia 2023

ACTA - 006677 - DERIS-PLANE - 2.21 - QUE TRATA DE DE LA AUDIENCIA PÚBLICA DE RENDICIÓN DE CUENTAS EVALUACIÓN GESTIÓN VIGENCIA 2023, EN EL DEPARTAMENTO DE POLICÍA RISARALDA.

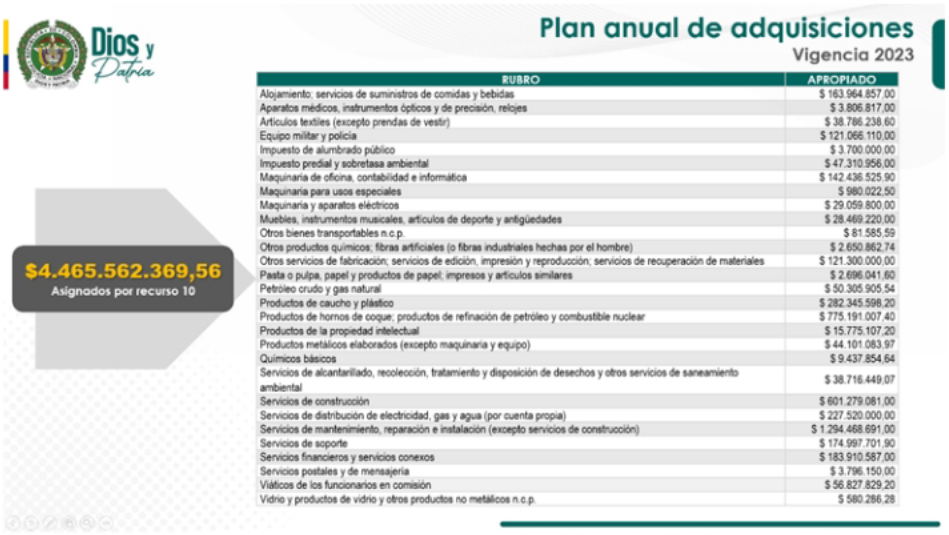

RUBRO	APROPIADO
Alojamiento; servicios de suministros de comidas y bebidas	$ 163.964.857,00
Aparatos médicos, instrumentos ópticos y de precisión, relojes	$ 3.806.817,00
Artículos textiles (excepto prendas de vestir)	$ 38.786.238,60
Equipo militar y policía	$ 121.066.110,00
Impuesto de alumbrado público	$ 3.700.000,00
Impuesto predial y sobretasa ambiental	$ 47.310.956,00
Maquinaria de oficina, contabilidad e informática	$ 142.436.525,90
Maquinaria para usos especiales	$ 980.022,50
Maquinaria y aparatos eléctricos	$ 29.059.800,00
Muebles, instrumentos musicales, artículos de deporte y antigüedades	$ 28.469.220,00
Otros bienes transportables n.c.p.	$ 81.585,59
Otros productos químicos; fibras artificiales (o fibras industriales hechas por el hombre)	$ 2.650.862,74
Otros servicios de fabricación; servicios de edición, impresión y reproducción; servicios de recuperación de materiales	$ 121.300.000,00
Pasta o pulpa, papel y productos de papel; impresos y artículos similares	$ 2.696.041,60
Petróleo crudo y gas natural	$ 50.305.905,54
Productos de caucho y plástico	$ 282.345.598,20
Productos de hornos de coque; productos de refinación de petróleo y combustible nuclear	$ 775.191.007,40
Productos de la propiedad intelectual	$ 15.775.107,20
Productos metálicos elaborados (excepto maquinaria y equipo)	$ 44.101.083,97
Químicos básicos	$ 9.437.854,64
Servicios de alcantarillado, recolección, tratamiento y disposición de desechos y otros servicios de saneamiento ambiental	$ 38.716.449,07
Servicios de construcción	$ 601.279.081,00
Servicios de distribución de electricidad, gas y agua (por cuenta propia)	$ 227.520.000,00
Servicios de mantenimiento, reparación e instalación (excepto servicios de construcción)	$ 1.294.468.691,00
Servicios de soporte	$ 174.997.701,90
Servicios financieros y servicios conexos	$ 183.910.587,00
Servicios postales y de mensajería	$ 3.796.150,00
Viáticos de los funcionarios en comisión	$ 56.827.829,20
Vidrio y productos de vidrio y otros productos no metálicos n.c.p.	$ 580.286,28

Intervención capitán ELIANA MARÍA MARTÍNEZ LARA Jefe Administrativa.
Temas: ejecución presupuestal, estados financieros, procesos contractuales y gestión contractual.

ACTA - 006677 - DERIS-PLANE - 2.21 - QUE TRATA DE DE LA AUDIENCIA PÚBLICA DE RENDICIÓN DE CUENTAS EVALUACIÓN GESTIÓN VIGENCIA 2023, EN EL DEPARTAMENTO DE POLICÍA RISARALDA.

Presupuesto asignado
Vigencia 2023

Aportes de la Nación Recurso 10	$ 4.465.562.369,56
Fondos Especiales Recurso 16	$ 2.602.500,00
Total	**$ 4.468.164.869,33**

Ejecución del 100%

Estados Financieros
2022 - 2023

INGRESOS

	2022	2023	Variación
Ingresos fiscales	$111.124.164,61	$259.429.458,67	57,17%
Otros ingresos financieros	$21.229.026.493,20	$28.405.711.408,12	25,26%
TOTAL INGRESOS	**$21.340.150.657,81**	**$28.665.140.866,79**	**25,55%**

GASTOS

	2022	2023	Variación
Gastos administrativos y operativos	$16.175.954.353,70	$18.360.109.685,97	11,90%
Otros gastos	$7.013.426.671,71	$5.978.244.260,63	-17,32%
TOTAL GASTOS	**$23.189.681.025,41**	**$24.338.353.946,60**	**4,72%**

Estados Financieros
2022 - 2023

ACTIVOS

	2022	2023	Variación
Efectivo	$9.230.622,17	$151.632.211,26	93,91%
Otros activos	$2.855.142,00	$2.855.142,00	0,00%
Total activo corriente	**$12.085.764,17**	**$154.487.353,26**	**92,18%**
Activo no corriente	$124.586.443.892,41	$128.495.561.474,55	3,04%
TOTAL ACTIVO	**$124.598.529.656,58**	**$128.650.048.827,81**	**3,15%**

ACTA - 006677 - DERIS-PLANE - 2.21 - QUE TRATA DE DE LA AUDIENCIA PÚBLICA DE RENDICIÓN DE CUENTAS EVALUACIÓN GESTIÓN VIGENCIA 2023, EN EL DEPARTAMENTO DE POLICÍA RISARALDA.

Estados financieros
2022 - 2023

		2022	2023	Variación
Pasivo	Cuentas por pagar	$1.170.926.162,44	$877.733.406,20	-33,40%
	Otras cuentas por pagar	$ -	$ -	0%
	Total pasivo	$1.170.926.162,44	$877.733.406,20	-33,40%
Patrimonio	Patrimonio	$125.276.833.861,74	$123.445.528.501,42	-1,48%
TOTAL	PASIVO + PATRIMONIO	$126.447.760.024,18	$124.323.261.907,62	-1,71%

Procesos de contratación y gestión contractual
Vigencia 2023

Relación procesos contractuales 2023

Nota aclaratoria: la programación y ejecución contractual está a cargo de la unidad con delegación para la ordenación del gasto (MEPER). Los siguientes contratos abarcan los bienes y servicios suministrados al Departamento de Policía Risaralda.

Contrato	Objeto	Modalidad	Valor contratado	Valor para el DERIS	Estado
82-5-10002-23	Servicio de mensajería de correo certificado, paquetería y encomienda	Contratación directa	$8.650.000,00	$3.400.000,00	Ejecutado pendiente por liquidar
82-2-10003-23	Adquisición papelería, útiles de escritorio	Mínima cuantía	$31.581.512,80	$2.885.149,60	Liquidado
82-7-10004-23	Servicio de limpieza y mantenimiento pozos sépticos	Mínima cuantía	$22.647.539,00	$6.986.912,07	Liquidado
82-7-10005-23	Mantenimiento infraestructura tecnológica	Mínima cuantía	$54.000.000,00	$15.000.000,00	Ejecutado pendiente por liquidar
82-7-10006-23	Mantenimiento aires acondicionados	Mínima cuantía	$52.000.000,00	$15.000.000,00	Liquidado
82-7-10007-23	Mantenimiento ascensores	Mínima cuantía	$33.000.000,00	$24.944.550,00	Ejecutado pendiente por liquidar
82-7-10008-23	Servicio integral de actividades para la atención a la familia policial	Mínima cuantía	$109.165.000,00	$30.000.000,00	Ejecutado pendiente por liquidar
82-1-10009-23	Arrendamiento instalaciones cafetería y restaurante del comando DERIS	Contratación directa	$6.992.688,00	$6.992.688,00	Ejecución
82-2-10010-23	Servicios alimenticios para el personal policial	Mínima cuantía	$157.000.000,00	$50.000.000,00	Ejecutado pendiente por liquidar
82-7-10011-23	Mantenimiento sistema contra incendios	Mínima cuantía	$59.580.000,00	$24.420.000,00	Ejecutado pendiente por liquidar
82-6-10012-23	Mantenimiento instalaciones	Selección abreviada menor cuantía	$1.603.039.081,00	$601.279.981,00	Ejecutado pendiente por liquidar
OC.112417	Servicio de aseo integral y operarios de mantenimiento de las instalaciones	Acuerdo marco	$191.749.761,34	$59.896.634,69	Liquidado

Procesos de contratación y gestión contractual
Vigencia 2023

Continuación relación procesos contractuales 2023

Contrato	Objeto	Modalidad	Valor	Valor para el DERIS	Estado
82-2-10015-23	Adquisición elementos de peluquería.	Mínima cuantía	$6.999.000,00	$2.882.500,00	Liquidado
82-2-10016-23	Adquisición trajes de bioseguridad, bolsas de cadáver, recolección de residuos y embalaje	Mínima cuantía	$37.133.500,00	$3.068.500,00	Liquidado
OC.113770	Adquisición de seguro obligatorio SOAT	Acuerdo marco	$238.455.812,00	$87.945.531,00	Ejecutado pendiente por liquidar
82-7-10022-23	Mantenimiento componente de movilidad (vehículos, motocicletas y lancha)	Selección abreviada menor cuantía	$2.546.452.743,63	$710.163.088,16	Ejecución
82-7-10023-23	Adquisición componente tecnológico para seguridad de instalaciones DERIS	Selección abreviada subasta inversa	$121.066.110,00	$121.066.110,00	Ejecutado pendiente por liquidar
82-2-10024-23	Adquisición de repuestos para computadores y elementos tecnológicos	Mínima cuantía	$47.771.360,00	$3.448.620,00	Ejecutado pendiente por liquidar
82-7-10025-23	Servicio de calibración, certificación y mantenimiento de equipos de medición	Mínima cuantía	$10.316.288,25	$5.779.455,22	Ejecutado pendiente por liquidar
82-2-10026-23	Adquisición de elementos de mobiliario y banderas	Mínima cuantía	$22.390.000,00	$8.900.000,00	Ejecutado pendiente por liquidar
82-2-10027-23	Adquisición de elementos de ferretería	Mínima cuantía	$40.407.302,93	$8.996.976,08	Ejecutado pendiente por liquidar
82-7-10028-23	Servicios alimenticios para el personal policial comprometido en comicios electorales	Selección abreviada subasta inversa	$245.239.618,00	$91.964.857,00	Ejecutado pendiente por liquidar
82-7-10029-23	Servicio de hospedaje para el personal policial que apoya comicios electorales	Mínima cuantía	$85.000.000,00	$10.000.000,00	Ejecutado pendiente por liquidar
OC.116710	Mantenimiento extintores	Acuerdo marco	$18.295.557,00	$10.863.504,27	Liquidado
82-2-10030-23	Suministro e instalación de llantas para el parque automotor.	Selección abreviada subasta inversa	$679.800.000,00	$198.000.000,00	Ejecución

ACTA - 006677 - DERIS-PLANE - 2.21 - QUE TRATA DE DE LA AUDIENCIA PÚBLICA DE RENDICIÓN DE CUENTAS EVALUACIÓN GESTIÓN VIGENCIA 2023, EN EL DEPARTAMENTO DE POLICÍA RISARALDA.

Procesos de contratación y gestión contractual
Vigencia 2023

Continuación relación procesos contractuales 2023

Contrato	Objeto	Modalidad	Valor	Valor para el DERIS	Estado
82-2-10035-23	Adquisición de baterías estacionarias para los sitios de repetición DERIS	Mínima cuantía	$21.991.200,00	$21.991.200,00	Liquidado
82-2-10036-23	Adquisición de colchonetas y almohadas	Mínima cuantía	$96.722.350,00	$28.469.220,00	Incumplimiento
82-2-10037-23	Adquisición elementos para el fortalecimiento de los sistemas de seguridad física de las instalaciones policiales DERIS	Mínima cuantía	$78.246.154,49	$78.246.154,49	Incumplimiento
82-5-10038-23	Servicio de mensajería de correo certificado, paquetería y encomienda	Contratación directa	$7.500.000,00	$2.800.000,00	Ejecución
82-5-10039-23	Suministro de combustibles (gasolina y ACPM, UREA y gas natural vehicular) para el componente de movilidad.	Contratación directa	$405.646.017,18	$341.646.017,18	Ejecución
82-7-10041-23	Servicio de impresión y fotocopiado modalidad outsourcing	Selección abreviada subasta inversa	$132.686.385,65	$44.088.983,05	Ejecución
82-7-10042-23	Prestación de servicios alimenticios para el personal policial y beneficiarios, con ocasión a la temporada decembrina	Mínima cuantía	$113.000.000,00	$40.000.000,00	Ejecutado pendiente por liquidar
OC.119755	Adquisición de seguro obligatorio SOAT	Acuerdo marco	$466.029.615,00	$160.790.698,00	Ejecución
OC.118903	Servicio de aseo integral y operarios de mantenimiento de las instalaciones.	Acuerdo marco	$377.702.396,96	$83.084.353,18	Ejecución
OC.120767	Adquisición de juguetería para los hijos de los policías afiliados a bienestar social.	Acuerdo marco	$115.880.310,00	$33.540.429,00	Ejecutado pendiente por liquidar

Intervención capitán MARÍA TERESA JARAMILLO Jefe Oficina de Control Disciplinario Interno de Instrucción No. 10.

Tema: transparencia y lucha contra la corrupción, gestión disciplinaria.

Transparencia y lucha contra la corrupción
Vigencia 2023

- **86** Campañas de sensibilización para el fortalecimiento de la integridad policial.
- **24** Actividades de socializaciónvisibilización gestión disciplinaria- **VIGED**
- **12** Actividades de integridad establecidas en la caja de herramientas.
- **3** Actividades de socialización valores del servidor público

- **6** Comités éticos
- **1** Círculo de transparencia policial
- **1** Celebración del día Nacional contra la corrupción
- **2** Actividades de socialización sobre resolución de conflictos

Gestión disciplinaria
Vigencia 2023

5 Sanciones disciplinarias

- **2** Suspensiones
- **2** Multas
- **1** Destitución

Causas

- **2** Incumplimiento órdenes.
- **1** Presentarse al servicio bajo los efectos de bebidas embriagantes.
- **1** Infracción código nacional de tránsito.
- **1** Apropiarse de bienes o pertenencias de particulares.

Grados Sancionados

Oficiales	Mandos Ejecutivos	Patrulleros	Auxiliares
0	0	5	0

16 Investigaciones disciplinarias vigentes

- **4** Previa
- **12** Formal

Causas

- **5** Incumplimiento órdenes.
- **4** Tratar o someter a malos tratos.
- **3** Violencia intrafamiliar.
- **2** Privar ilegalmente a una persona.
- **2** Desertar en la ley como contravención, cuando se encuentre en situaciones administrativas.

Unidades comprometidas

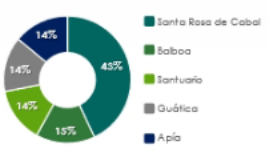

Fuente: Información suministrada por la Oficina de Control Interno Disciplinario Interno de Juzgamiento Nro. 6 sede MEPER, Oficina de Control Interno Disciplinario Interno de Instrucción Nro. 10 sede DERIS - vigencia 2023

Intervención capitán ANGELA RODRÍGUEZ Jefe Unidad de Defensa Judicial.
Tema: defensa jurídica.

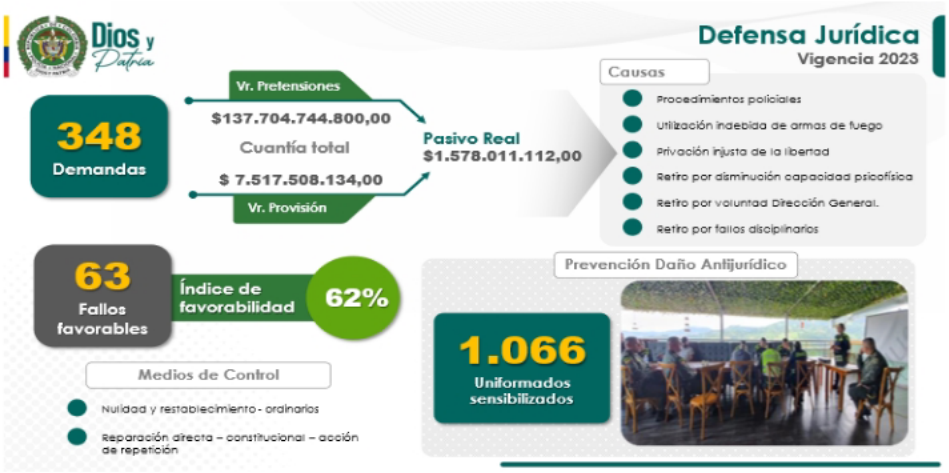

Intervención intendente jefe WILSON FELIPE ARISTIZÁBAL Jefe Atención al Ciudadano.
Tema: peticiones, quejas, reclamos, sugerencias y reconocimientos del servicio.

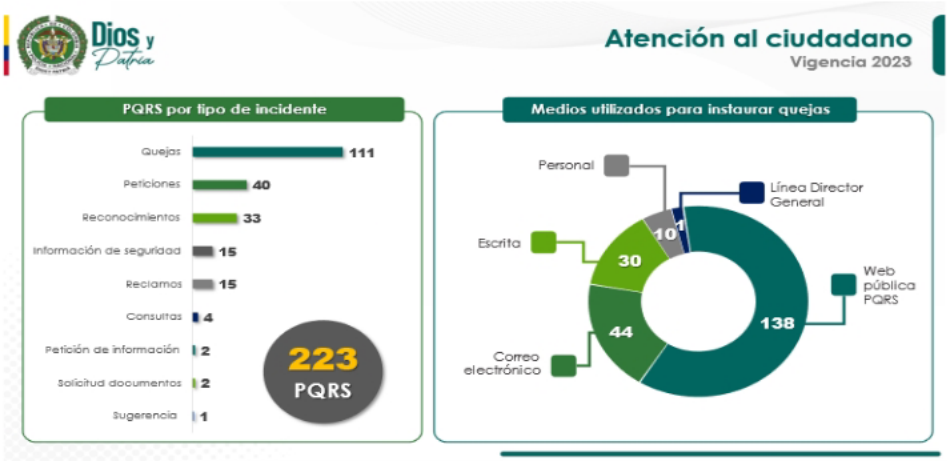

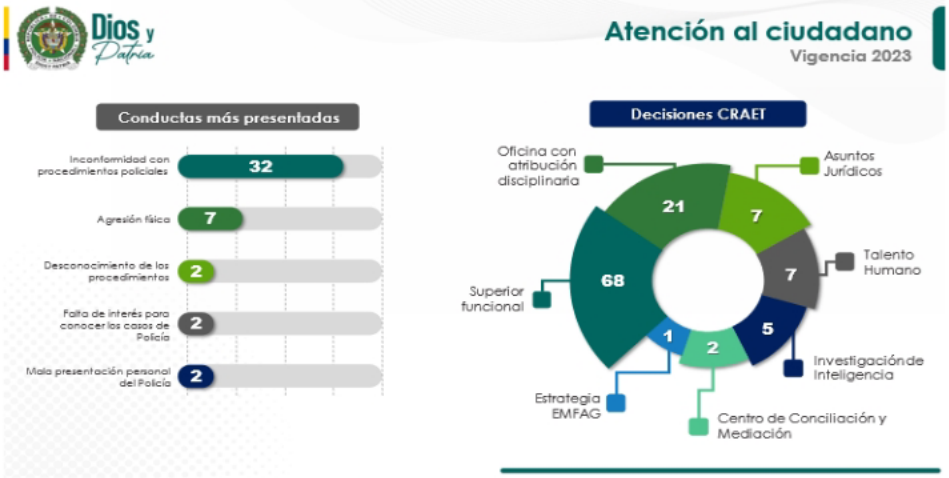

Intervención intendente CARLOS GARCÍA Jefe Grupo de Gestión Documental.
Tema: cumplimiento a la política de gestión documental.

Intervención subintendente DIEGO FERNANDO ORTIZ Jefe Grupo de Derechos Humanos.
Tema: acciones realizadas para la protección de los derechos humanos.

4.4. Intervención de las personas usuarias o grupos de valor

CLIENTES Y PARTES INTERESADAS		
COMUNIDAD	Población	General
	Policial	Personal activo, familias y reserva activa
	Organizada	Gremios, asociaciones y sector productivo
		Medios de comunicación
ESTADO	Ramas del poder público	Ejecutiva
		Legislativa
		Judicial
	Órganos de control	Órganos de control

- Se entregaron los formatos para el registro de preguntas y evaluación del evento al momento de ingresar al auditorio.

- Se indicó en el marco del desarrollo de la rendición de cuentas, que existía el espacio para la formulación de preguntas, en el formato de preguntas que fue entregado a la entrada al auditorio, así mismo se informó que las preguntas se les daría la respectiva respuesta al final del evento por parte de cada responsable, en caso de no ser posible su respuesta, se le daría el trámite a la oficina de atención al ciudadano, elevando la respuesta de acuerdo a los términos establecidos

- Se dio respuesta a una pregunta que se registró en el formulario virtual dispuesto en la página web institucional, así:

  ¿Quisiera saber para qué fecha se encuentran abiertas las preinscripciones para ingresar como oficial de policía y saber cuáles son los beneficios por parte del gobierno y requisitos exigidos por el grupo de incorporación para su ingreso?

  Responde la pregunta el señor intendente LUIS DANIEL RAMÍREZ GRANADOS Jefe Grupo de Incorporación Risaralda encargado, quien informa que, a la fecha se encuentra habilitada la convocatoria de profesional a oficial, aplicando para todas las carreras y da a conocer los requisitos para aplicar a dicha convocatoria

- Igualmente, a través del formulario virtual antes mencionado, un ciudadano del municipio de Santa Rosa de Cabal, realizó un reconocimiento público a los policías del Grupo de Infancia y Adolescencia de Santa Rosa de Cabal que rescataron a los niños que sufrían maltrato de sus padres.

De igual forma, se registraron 7 preguntas en el formato de preguntas que fue entregado a la entrada al auditorio (1DE-FR-0053), las cuales fueron objeto de respuesta formal a través de la Oficina de Atención al Ciudadano de acuerdo a los términos de ley, incluyendo la pregunta y reconocimiento registrado en el formulario virtual, así:

Fecha de Solicitud	Resumen de PQR2S	Tipo de solicitud y Numero de ticket	Unidad de Trámite para respuesta	Radicado de Respuesta
11/03/2024	Para que fechas se encuentran abiertas las preinscripciones para ingresar como oficial de Policía	Consulta 484948-20240311	Grupo Incorporación Risaralda	GS-2024-015024-DERIS
11/03/2024	Reconocimiento a la Policía de menores Santa Rosa de Cabal que rescataron los niños que sufrían maltrato de sus padres	Felicitación 484958-20240311	Grupo Talento Humano DERIS	GS-2024-015851-DERIS
15/03/2024	Sugiere CAI de Policía en el casco urbano del municipio de santuario, en el sector de las palmas, ya que es un sector que conforma seis barrios.	Sugerencia 487438-20240315	Comando Operativo de Seguridad Ciudadana DERIS	GS-2024-017032-DERIS
15/03/2024	Sugiere educación y trabajo comunitario; reactivar la confianza en la institucionalidad por medio de alianzas estratégicas con concejos, alcaldías y otros.	Sugerencia 487452-20240315	Comando Operativo de Seguridad Ciudadana DERIS	GS-2024-017679-DERIS
15/03/2024	solicita la presencia al grupo de carabineros en la zona rural del municipio, es de vital importancia para mitigar el hurto a fincas productora de diversos cultivos como el plátano, aguate y otros	Sugerencia 487459-20240315	Seccional de Carabineros y Protección Ambiental DERIS	GS-2024-017688-DERIS
15/03/2024	Sugiere instalación de un CAI móvil en el alto del boquerón, que pueden hacer con todos los puestos de ventas en el sector del retorno boquerón, mucho consumo de alucinógenos	Sugerencia 487460-20240315	Estación Santa Rosa de Cabal	GS-2024-019499-DERIS
15/03/2024	En Combia – Pereira se puede integrar grupos de ciclismo para educación y sensibilización. capacitación vial por tránsito y crear dispositivos electrónicos antirrobos.	Sugerencia 487463-20240315	Estación de Policía Ciudadela del Café MEPER	GS-2024-023231-MEPER
15/03/2024	Que se hace con los dineros incautados en procedimientos para las personas más vulnerables	Petición 492170-20240325	Seccional de Investigación Criminal DERIS	GS-2024-018138-DERIS
15/03/2024	Sugiere que se debe mejorar el audio ya que en muchas intervenciones se cortaba.	Sugerencia 492178-20240325	Grupo de Tecnologías de la Información y las Comunicaciones DERIS	GS-2024-017912-DERIS

4.5. Compromisos

No se suscitaron compromisos dentro de la realización de la audiencia pública de rendición de cuentas.

4.6. Evaluación del evento

La opinión de los grupos de valor e interés es muy importante, por lo tanto, a través de la plataforma Microsoft Forms y en medio físico se entregó a los asistentes el formato 1DE-FR-0054 *"Evaluación de la jornada de rendición de cuentas"*, el cual fue diligenciado por 24 personas, cuyo resultado y análisis se relaciona a continuación:

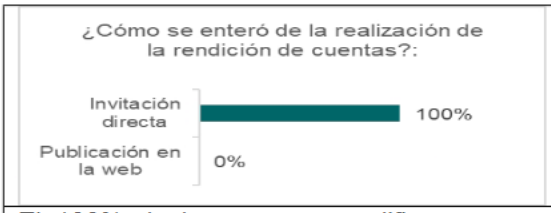	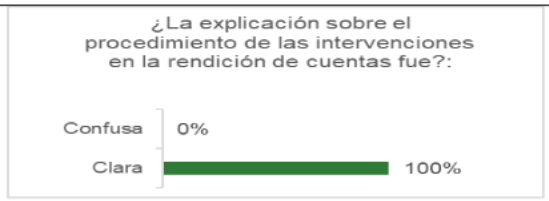
El 100% de las personas calificaron que se enteraron de la realización de la rendición de cuentas por invitación directa. La publicación en página web obtuvo una calificación de 0%.	Las 24 personas que diligenciaron el formato manifestaron que la explicación sobre el procedimiento de las intervenciones en la rendición de cuentas fue clara.

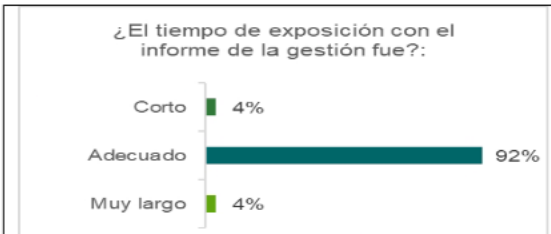	
22 de las 24 personas calificaron que el tiempo de exposición del informe de gestión fue Adecuado, mientras que 1 respondió que le pareció muy largo y 1 que le pareció corto.	Para la mayoría de los asistentes, la información presentada en la audiencia pública si respondió a sus intereses, sin embargo, el 4% manifestó lo contrario.

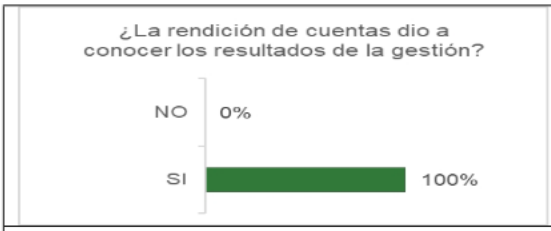	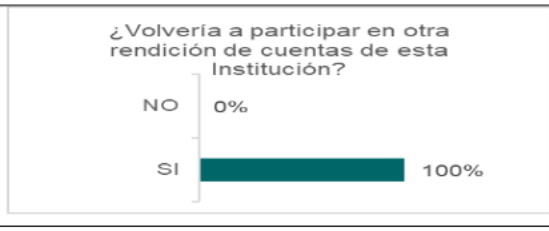
El 100% de las personas que diligenciaron el formato de evaluación del evento, consideran que la rendición de cuentas si permitió dar a conocer los resultados de la gestión de la unidad durante la vigencia 2023.	El 100% de las personas que diligenciaron el formato de evaluación del evento, si volverían a participar en otro evento de rendición de cuentas de la unidad, por lo cual se puede afirmar que el evento contó con una calificación alta logrando el objetivo propuesto.

Ficha Técnica

Equipo que realizo la encuesta: equipo organizador de acuerdo al acta No. 002-COMAN-PLANE - 2.25 de fecha 02/02/2024

Oficina que solicito la encuesta: Planeación DERIS.

Formato de la encuesta: código 1DE-FR-0054 evaluación del evento descargada de la SVE.

Objetivo de la encuesta: obtener información sobre la opinión de las personas particulares y asistentes al evento virtual y presencial realizado el día 14/03/2024 a las 09:00 horas, sobre la audiencia pública de rendición de cuentas DERIS – evaluación vigencia 2023.

Universo: personas asistentes al evento virtual y presencial.

Muestreo y distribución de la muestra: al ingreso al evento se entregó el formato 1DE-FR-0054 evaluación del evento descargada de la SVE, para que fuera diligenciado por los asistentes, de igual forma se difundió en las redes sociales y en la trasmisión del evento para que fuera diligenciado libre y espontáneamente por las personas que observaran la transmisión en vivo.

Fecha y recolección de la información: 14 de marzo de 2024.

4.7. Conclusiones

Por parte del señor mayor DANIEL GUILLERMO CABALLERO SÁNCHEZ Jefe Regional Control Interno Regional N.3, se realizó la lectura de las conclusiones de la audiencia pública de rendición de cuentas del Departamento de Policía Risaralda, así:

- Con el desarrollo de la audiencia pública de rendición de cuentas, se muestran los resultados en materia operacional, administrativa, formulación y ejecución de sus proyectos e inversiones realizadas en el año inmediatamente anterior, así mismo, la gestión frente al control de los delitos y comportamientos contrarios a la convivencia en la jurisdicción, que aportaron significativamente al mantenimiento de las condiciones de seguridad ciudadana.

- Este espacio de control social, se llevó a cabo cumplimiento los parámetros establecidos en el procedimiento “Rendición de cuentas”, identificado con el código 1DE-PR-0023, el cual, busca contribuir al desarrollo constitucional de la transparencia, responsabilidad, eficacia, eficiencia e imparcialidad y la participación ciudadana en el manejo de los recursos públicos.

- La audiencia pública de rendición de cuentas del Departamento de Policía Risaralda, se llevó a cabo cumpliendo con los lineamientos institucionales, incluyendo dentro de los temas, el enfoque de derechos humanos, como aporte a la construcción de paz, en su sentido amplio y profundo, frente a las transformaciones económicas, políticas, sociales, el reconocimiento de la pluralidad en nuestro territorio.

- El departamento de Policía Risaralda, a través de la página web, publicó los resultados de la gestión que permitieron el cumplimiento de la misión durante la vigencia 2023, en el marco de sus funciones constitucionales, garantizando el acceso a la información pública a los ciudadanos, así mismo, se incluyeron enlaces virtuales de acceso para que los ciudadanos solicitaran información, realizaran sugerencias, peticiones o quejas.

- Dentro de los puntos tratados en la audiencia pública de rendición de cuentas, se relacionaron los temas de interés seleccionados por la ciudadanía, a través de la encuesta virtual realizada a los habitantes de los municipios del departamento, pertenecientes a diferentes grupos sociales y poblacionales.

Se detallaron los diferentes aspectos administrativos y operacionales, así como los recursos y la gestión realizada para el cumplimiento de las metas trazadas por el gobierno nacional, brindando la oportunidad a los ciudadanos de verificar las cifras de gestión, en aras de garantizar la transparencia, disponibilidad y acceso a la información, la cual, reposará en la página web de la Policía Nacional.

4.8. Soporte fotográfico y video.

Actos protocolarios y palabras de apertura por parte del señor coronel HÉCTOR DANIEL GARCIA ACEVEDO comandante Departamento de Policía Risaralda.

4.9. Listados de Invitados

A continuación, se relaciona el número de asistentes en un cuadro resumen en cumplimiento a lo establecido en la Ley 1581 de 2012 de Protección de Datos Personales.

UNIDAD	PERSONAL POLICIAL			INVITADOS			
	OF	ME	PT	Autoridades político administrativas	Poblaciones vulnerables	Gremios	Comunidad en general
DERIS	11	9	5	13	10	7	63

4.10. Aspectos a mejorar

Con el fin de conocer los aspectos por mejorar, se diligenció la lista de chequeo establecida por el Departamento Administrativo de la Función Pública en el link: https://www.funcionpublica.gov.co/web/murc/instrumento-18-lista-de-chequeo-para-observacion-de-la-jornada-de-dialogo-de-rendicion-de-cuentas, así:

Lista de chequeo para observación de la jornada de diálogo de la rendición de cuentas

INSTRUMENTO No. 18 LISTA DE CHEQUEO PARA OBSERVACIÓN DE LA JORNADA DE DIÁLOGO DE RENDICIÓN DE CUENTAS

Objetivo de la guía: observar los contenidos y metodologías implementadas en la jornada de diálogo en la rendición pública de cuentas, que le permita hacer las recomendaciones para la cualificación de este proceso.

I. ORGANIZACIÓN Y LOGÍSTICA

1. Capacidad instalada para recibir a las y los asistentes:

la rendición de cuentas del Departamento de Policía Risaralda, se realizó en las instalaciones del auditorio del Comité Departamental de Cafeteros de Risaralda presencial, transmitida por la plataforma teams y por la red social Instagram, coordinando con las estaciones de policía adscritas a la unidad con el fin de albergar a los grupos de valor en sus instalaciones, teniendo acercamiento con los ciudadanos.

2. Utilización de medios audiovisuales:

La utilización de medios audiovisuales estuvo a cargo de la oficina de telemática y comunicaciones estratégicas. Del Departamento de Policía Risaralda, quienes desplegaron todas sus herramientas y material necesario y oportuno con el fin de brindar una conexión estable, además de imagen y sonido de calidad, creando un ambiente participativo.

3. Vías de acceso interno para personas en situación de discapacidad:

Las instalaciones del auditorio del Comité Departamental de Cafeteros de Risaralda, cuenta con estructuras diseñadas para tener un fácil acceso de personas en situación de discapacidad lo que facilitaría el desplazamiento del personal con limitaciones de movilidad.

4. Manejo de los tiempos

La rendición de cuentas del Departamento de Policía Risaralda tuvo una duración de una hora y cuarenta minutos, dando aplicabilidad a la guía 1DE-PR-0010 en los aspectos a tener en cuenta para la audiencia pública de rendición de cuentas, donde manifiesta el tiempo máximo de 120 minutos.

II. DE LA JORNADA DE DIÁLOGO

1. Utilización del lenguaje (Claro e incluyente):

El señor coronel HÉCTOR DANIEL GARCIA ACEVEDO, junto con todo el personal que integra el Departamento de Policía Risaralda, utilizo un lenguaje claro e incluyente.

2. Calidad de la información. Manejo de indicadores, fuentes y perspectiva de género, territorial (rural- urbana) y etnia (indígenas, rom y afros):

La rendición de cuentas del Departamento de policía Risaralda, obtuvo buena calidad de la información con la participación de los grupos de valor como lo son; lideres comunitarios, veedurías, organizaciones sociales, alcaldías, lideres étnicos, entre otros.

3. Información que da cuenta de la garantía de los derechos ciudadanos:

Teniendo en cuenta que la rendición de cuentas es un mecanismo de participación ciudadana a los invitados se les respeto y garantizó el derecho a la libre expresión y participación en el evento, con el fin de conocer sus diferentes inquietudes.

4. Evidencias del ejercicio de control social frente a temas de interés:

Se genero un link de participación ciudadana, con el fin de tener control de la temática de interés de los temas seleccionados por la ciudadanía y poder hacer énfasis en los temas que lideraban la encuesta y socializarlos en el evento.

III. PARTICIPACIÓN DE LA CIUDADANÍA EN LA JORNADA DE DIÁLOGO

1. Mecanismos para facilitar la participación ciudadana:

Se habilitó chat mediante la plataforma teams y se realizó difusión de link del formato 1DE-FR-0053 "formulación de preguntas en la rendición de cuentas".

2. Manejo de la jornada de diálogo (resolvió intereses y necesidades colectivas más no quejas individuales):

Se respondió de manera asertiva a las diferentes necesidades de la comunidad y de los grupos de valor, quienes tuvieron la oportunidad de realizar preguntas, por parte del señor coronel HÉCTOR DANIEL GARCIA ACEVEDO, comandante Departamento de Policía Risaralda.

3. Moderador para el direccionamiento de la jornada de diálogo:

El Departamento de Policía Risaralda, conto con moderador con el fin de presentar y dirigir la rendición de cuentas, cuya función fue direccionar el evento y marcar las pautas en el desarrollo del mismo.

4. Satisfacción de la ciudadanía frente a las respuestas dadas por la Administración:

Se verificó y superviso antes, durante y después del desarrollo de rendición de cuentas del Departamento de Policía Risaralda vigencia 2023, con el fin de obtener las diferentes reacciones referentes a los invitados, por parte de la unidad se da un parte de satisfacción ya que se dio respuesta de manera oportuna a todos y cada una de las inquietudes al igual que el despliegue logístico y administrativo para el evento de manera continua.

5. Evaluación general del desarrollo de la jornada de diálogo:

Teniendo en cuenta que la rendición de cuentas se desarrolló de manera presencial y virtual, se generó un link sobre la evaluación general del evento, publicándose en el chat de la sala virtual el cual fue diligenciado por 24 personas.

4.11. Soportes de las etapas desarrolladas:

Etapa	Actividad	Soporte
Aprestamiento	Acta de conformación del equipo organizador.	Acta AC-2024-002535-DERIS del 09/02/2024
	Matriz de caracterización de clientes, grupos de valor e interés.	GS-2024-010806-DERIS de fecha 22/02/2024
	Encuesta "Consulta de las temáticas de interés".	Comunicación oficial GS-2024-010806-DERIS de fecha 22/02/2024
	Publicación del informe de rendición de cuentas previo evento.	Comunicación oficial No. GS-2024-013693-DERIS de fecha 06/03/2024
	Presentación para la Rendición de Cuentas.	Documento en formato PowerPoint que reposa en medio virtual en la dependencia de Planeación DERIS.
Diseño y preparación	Orden de servicios.	Orden de servicios 022 COMAN PLANE del 07/02/2024.
	Banner de invitación a la Rendición de Cuentas en el Portal Web Institucional.	Comunicación oficial No. GS-2024-013670-DERIS de fecha 06/03/2024
	Link para el fortalecimiento de la recepción de PQR2S. (29/02/2024).	A través del link https://forms.office.com/r/YCQXKfFhyw

		los ciudadanos, lograban acceder a depositar sus Preguntas, Quejas, Reclamos y Sugerencias (PQRS).
	Listado de invitados confirmados que asistirán a la rendición de cuentas.	Listado interno elaborado formato 1DE-FR-0052
Ejecución	Pieza de comunicación previa iniciación de la rendición de cuentas	Se realizó la publicación del video del evento el cual puede ser consultado en el siguiente link: https://instagram.com/policiarisaralda?igshid=NTc4MTIwNjQ2YQ==
	Material fotográfico y de video, que soporta la realización de la rendición de cuentas	El material fotográfico se relaciona en el numeral 4.8
Evaluación y seguimiento.	Acta de rendición de cuentas realizada y su corresdiente publicación en la web de la Policía Nacional.	Se realizó acta - 006677 - DERIS-PLANE - 2.21 de fecha 10/04/2024
	Publicación en la web de la policía nacional con las respuestas a las preguntas fruto de la rendición de cuentas.	Se solicito publicación de los del informe en la página web https://www.policia.gov.co/risaralda/rendicion-cuentas
	Publicación y seguimiento a los compromisos en la pagina web de la policía nacional	Se solicito publicación de los del informe en la página web https://www.policia.gov.co/risaralda/rendicion-cuentas

Si se programa una nueva reunión se indicará la fecha de la convocatoria.

…

Firmado digitalmente por:
Nombre: Zilia Catalina Guzman Ruiz
Grado: Mayor
Cargo: Jefe Planeacion
Cédula: 1136879158
Dependencia: Planeacion Deris
Unidad: Departamento De Policia Risaralda
Correo: zilia.guzman@correo.policia.gov.co
11/04/2024 5:24:00 p. m.

Anexo: NO

Carrera 4 bis No 24-39 Barrio San Jorge
Teléfono: 3515535
deris.plane@policia.gov.co
www.policia.gov.co

INFORMACIÓN PÚBLICA

MINISTERIO DE DEFENSA NACIONAL
POLICÍA NACIONAL
DEPARTAMENTO DE POLICIA RISARALDA
PLANEACION DERIS

CEA.3.0-07
16-ECD-003

Fecha:	Pereira, 10 de abril de 2024		
Hora de inicio:	09:00	**Hora de finalización:**	12:00
Lugar:	Instalaciones del auditorio del Comité Departamental de Cafeteros de Risaralda (carrera 9 # 36-43 Pereira)		

Acta - 006677- DERIS-PLANE - 2.21

QUE TRATA DE DE LA AUDIENCIA PÚBLICA DE RENDICIÓN DE CUENTAS EVALUACIÓN GESTIÓN VIGENCIA 2023, EN EL DEPARTAMENTO DE POLICÍA RISARALDA.

ASISTENTES

GR	NOMBRES Y APELLIDOS	UNIDAD O DEPENDENCIA	CORREO ELECTRÓNICO	CEDULA DE CIUDADANÍA	TELÉFONO	NOTIFICACIÓN
CR	GARCIA ACEVEDO HECTOR DANIEL	DERIS DERIS	hector.garcia@correo.policia.gov.co	80076710	3214491764	11/04/2024 10:29

Carrera 4 bis No 24-39 Barrio San Jorge
Teléfonos 3515535
deris.plane@policia.gov.co
www.policia.gov.co

INFORMACIÓN PÚBLICA CLASIFICADA