Bogotá, 07 de octubre de 2020

INFORME EJECUTIVO

ENCUENTROS COMUNITARIOS VIRTUALES A NIVEL NACIONAL
TERCER TRIMESTRE 2020

ACTIVIDADESREALIZADAS

En atención al: (PTR_OFPLA_001)"PLAN ANTICORRUPCIÓN Y DE ATENCIÓN AL CIUDADANO", de manera atenta y respetuosa envió a mi General, el consolidado de los encuentros comunitarios virtuales, identificando los grupos sociales, compromisos y beneficios para la comunidad.

REGIONAL DE CARABINEROS Y SEGURIDAD RURAL N° 2

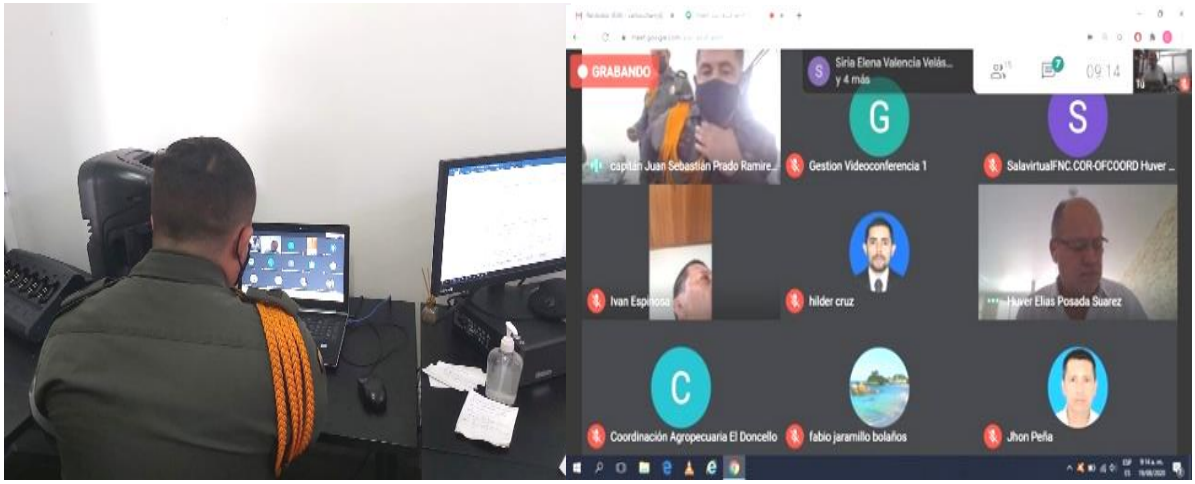

En el Grupo de Carabineros y Guías Caninos del Departamento de Caquetá, se desarrolló encuentro comunitario virtual, a través de la herramienta zoom, con el objetivo de divulgar y socializar la oferta de prevención con los habitantes de la vereda Santo Domingo.

Se contó con la asistencia de los representantes y presidentes de las juntas de acción comunal, llevando a cabo debates sobre aspectos de seguridad.

FECHA	UNIDAD	LUGAR	GRUPO SOCIAL OBJETO	ENTIDADES COMPROMETIDAS
02/09/2020	Grupo de Carabineros y Guías Caninos Caquetá	Comando Departamento de Policía Caquetá	Comunidad en general	Junta de acción comunal

DIVULGACIÓN DE LA OFERTA	SUGERENCIAS	COMPROMISOS	BENEFICIOS PARA LA COMUNIDAD
Se difundió la oferta institucional por parte del grupo de Carabineros así: Frentes de seguridad. Encuentros comunitarios. Campañas educativas.	Más presencia policial en el sector. Concientizar a la comunidad en temas de Convivencia y Seguridad Ciudadana.	Realización de campañas preventivas y educativas para la prevención del hurto a residencias y personas.	Seguridad rural por parte del grupo de Carabineros y Guías Caninos, generando entornos seguros con las charlas de prevención y educación ciudadana.

REGIONAL DE CARABINEROS Y SEGURIDAD RURAL N° 3

Se realizó encuentro comunitario de manera virtual en el corregimiento Bonafont, del municipio de Riosucio Caldas, presidido por 02 Inspectores de Policía, 01 integrante del comité de cafeteros y 14 integrantes de la comunidad indígena, tratando temas de Convivencia, Seguridad Ciudadana y socialización de la oferta de prevención, dejando en claro que las actividades benefician a la comunidad en general del sector rural.

FECHA	UNIDAD	LUGAR	GRUPO SOCIAL OBJETO	ENTIDADES COMPROMETIDAS
10/09/2020	GRUCA DECAL	Corregimiento de Bonafont, municipio de Riosucio	Comunidad en general del sector rural. Comunidad Indígena Líderes sociales	Cooperativa de Cafeteros

DIVULGACIÓN DE LA OFERTA	SUGERENCIAS	COMPROMISOS	BENEFICIOS PARA LA COMUNIDAD
Se divulgó la oferta de prevención durante el desarrollo del encuentro virtual, dándole a conocer a los participantes cada uno de los procedimientos, así: Encuentros Comunitarios Frentes de seguridad Proyectos productivos Espacios Pedagógicos Gestión Comunitaria e interinstitucional Campañas educativas de prevención y educación ciudadana Grupo de Policía Cívica Infantil y Juvenil	Presencia oportuna para contrarrestar la problemática referente al consumo de estupefacientes en los alrededores del perímetro. continuar con el plan Cosecha, igualmente ser mediadores para solucionar la problemática de los conflictos ciudadanos	El personal de la Estación de Policía Riosucio, se compromete a implementar mayores patrullajes y organizar charlas virtuales sobre la drogadicción, gestionando intervención de charlas con personas idóneas en el tema.	Seguridad y Fortalecimiento de la cultura ciudadana. Disminución de delitos y comportamientos contrarios a la convivencia

REGIONAL DE CARABINEROS Y SEGURIDAD RURAL N° 4

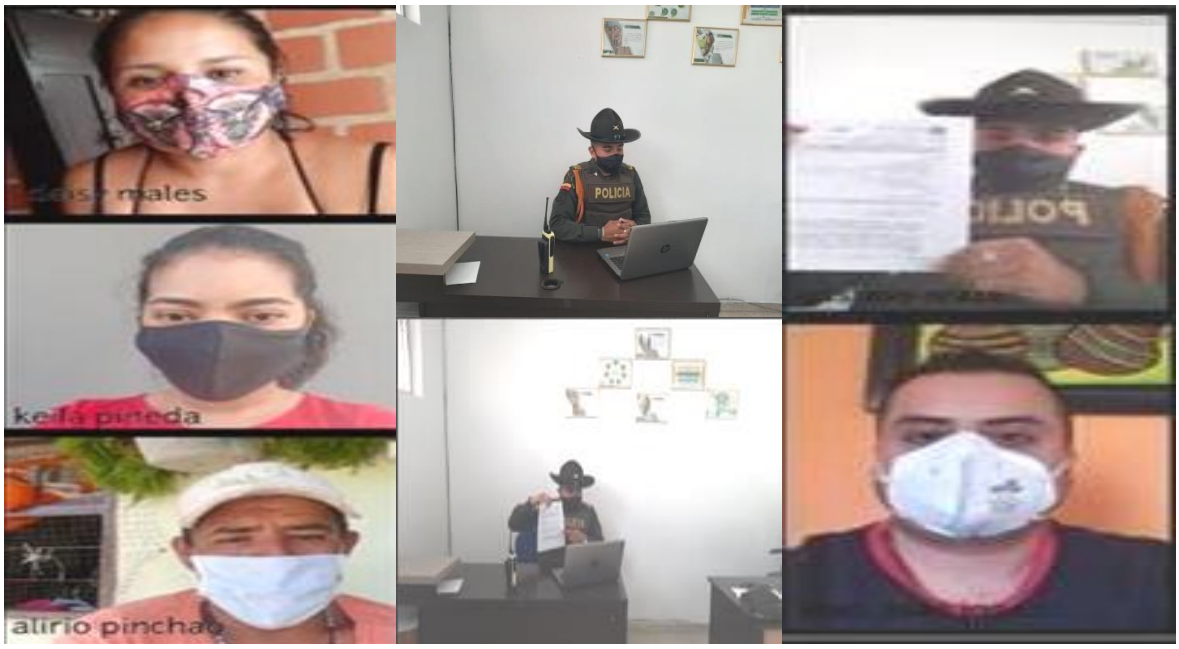

En la vereda Vera Cruz, municipio de Buesaco Nariño, desarrollo encuentro comunitario, liderado en el Grupo de Carabineros y Guías, contando con la participación de delegados de la alcaldía y de la inspección de policía, donde se socializo la oferta de prevención con la que cuenta la Policía Nacional para el beneficio de la comunidad y temas relacionados con la Seguridad y Convivencia Ciudadana.

FECHA	UNIDAD	LUGAR	GRUPO SOCIAL OBJETO	ENTIDADES COMPROMETIDAS
09/09/2020	Grupo de Carabineros y Guías Caninos Nariño	Buesaco Nariño	Líderes comunitarios	Alcaldía municipal Inspección de policía.

DIVULGACIÓN DE LA OFERTA	SUGERENCIAS	COMPROMISOS	BENEFICIOS PARA LA COMUNIDAD
Encuentros Comunitarios Frentes de seguridad Proyectos productivos Espacios Pedagógicos Gestión Comunitaria e Interinstitucional Grupo de Policía Cívica Infantil y Juvenil. Campañas educativas de prevención y educación ciudadana.	Realizar actividades encaminadas a fortalecer la Convivencia y Seguridad Ciudadana.	Adelantar gestiones comunitarias, con el fin de ayudar a fortalecer e impulsar los proyectos productivos sobre tejidos en material de lana que realizan las madres cabeza de familia.	Realizar un trabajo articulado con las madres cabeza de familia del sector, buscando impulsar la comercialización de sus productos elaborados.

REGIONAL DE CARABINEROS Y SEGURIDAD RURAL N° 5

Se desarrollo encuentro comunitario virtual desde la oficina de la alcaldía, mediante los medios tecnológicos con los que cuenta el municipio. A través de la aplicación de zoom, dando a conocer a la comunidad y asistentes en el lugar, la oferta de prevención con la cual la Policía Nacional despliega diferentes actividades en la jurisdicción y a nivel nacional, consiguiendo fortalecer la Convivencia y Seguridad Ciudadana.

FECHA	UNIDAD	LUGAR	GRUPO SOCIAL OBJETO	ENTIDADES COMPROMETIDAS
07/09/2020	Sabana de torres	Vereda el Caribe	Personas naturales	Policía nacional Comisaria de familia Inspección de policía.

DIVULGACIÓN DE LA OFERTA	SUGERENCIAS	COMPROMISOS	BENEFICIOS PARA LA COMUNIDAD
Se realizó divulgación de la oferta de prevención durante el desarrollo del encuentro virtual, dando a conocer los diferentes procedimientos así: Encuentros Comunitarios Frentes de seguridad Asesoría de Proyectos productivos Gestiones Interinstitucionales Grupos de Cívica Infantil y Juvenil	Se le informa a la comunidad los diferentes procedimientos en materia de prevención, con el fin de mitigar cualquier delito que pueda afectar la tranquilidad del sector rural.	Continuar realizando los patrullajes rurales, policía nacional, con el fin de controlar los establecimientos públicos y personas de dudosa procedencia. Continuar realizando las campañas de prevención sobre los delitos que más se presentan en el sector rural.	Mayor apoyo entre la comunidad, al momento de cualquier emergencia en la vereda. Seguridad de la vereda para contrarrestar los diferentes delitos y del hurto a personas.

REGIONAL DE CARABINEROS Y SEGURIDAD RURAL N° 6

El personal que integra el Grupo de Carabineros y Guías Caninos CHOCO, realizó encuentro comunitario virtual, mediante la aplicación de WhatsApp, contando con la participación de líderes comunales y comunidad en general del municipio de Quibdó, en donde se les divulgo la oferta de prevención.

FECHA	UNIDAD	LUGAR	GRUPO SOCIAL OBJETO	ENTIDADES COMPROMETIDAS
07/08/2020	GUCAR DECHO	QUIBDÓ	líderes comunales y comunidad en general	Junta de Acción comunal

DIVULGACIÓN DE LA OFERTA	SUGERENCIAS	COMPROMISOS	BENEFICIOS PARA LA COMUNIDAD
Se divulgo la oferta institucional. Encuentros Comunitarios Frentes de seguridad Asesoría de Proyectos productivos Gestiones Interinstitucionales Grupos de Cívica Infantil y Juvenil	Realizar más control y visitas periódicas en el sector rural, con el fin de prevenir el accionar delictivo y acciones que puedan atentar con la integridad de los líderes sociales	Continuar con las revistas preventivas de seguridad a la ubicación de los líderes sociales	Trabajo mancomunado con el fin de fortalecer las actividades de prevención.

REGIONAL DE CARABINEROS Y SEGURIDAD RURAL N° 7

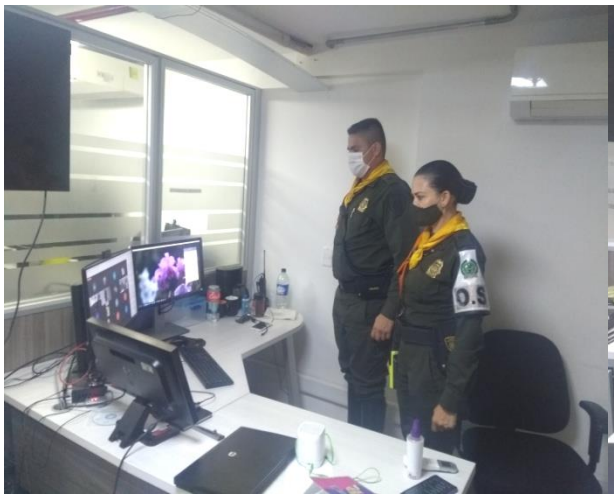
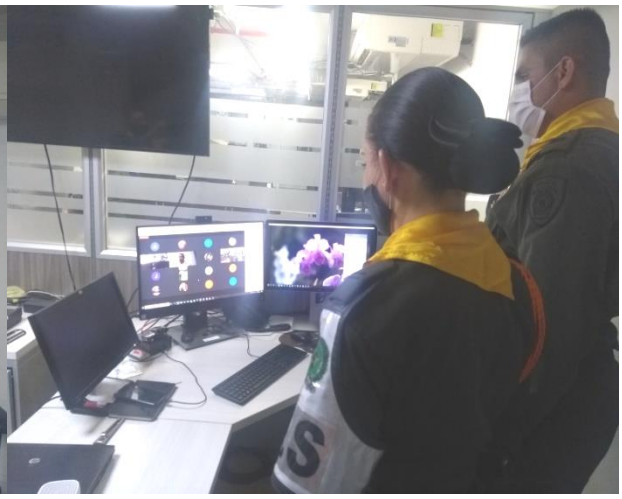

En la Vereda mi Llanito se realizó encuentro comunitario de forma virtual, contando con la participación de Mariela Escobar Rivera presidente de la junta de accion comunal, Lida Constanza Mariño delegada del Instituto Colombiano de Bienestar Familiar ICBF, Luis Alberto Moreno delegado de Cormacarena, Diana Cabezas Chavarro delegada de la entidad iluminación Villavicencio y comunidad en general, socilizando como tema principal la oferta institucional de prevención.

FECHA	UNIDAD	LUGAR	GRUPO SOCIAL OBJETO	ENTIDADES COMPROMETIDAS
07/09/2020	MEVIL	Instalaciones del Grupo de Carabineros.	Comunidad n general de la vereda mi llanito	Iluminación Villavicencio Cormacarena Bioagricola ICBF

DIVULGACIÓN DE LA OFERTA	SUGERENCIAS	COMPROMISOS	BENEFICIOS PARA LA COMUNIDAD
Se realizó divulgación de la oferta de prevención Encuentros Comunitarios Frentes de seguridad Asesoría de Proyectos productivos Gestiones Interinstitucionales Grupos de Cívica Infantil y Juvenil	Realizar más acompañamientos y actividades de prevención	Realizar patrullajes en el sector con el fin de verificar antecedente y registro a personas y campañas educativas referente a prevenir el consumo de alucinógenos.	Al realizar las campañas de prevención y los patrullajes en la vereda, se reduce los diferentes delitos como: homicidio, el consumo de estupefacientes, hurto en todas las modalidades.

REGIONAL DE CARABINEROS Y SEGURIDAD RURAL N° 8

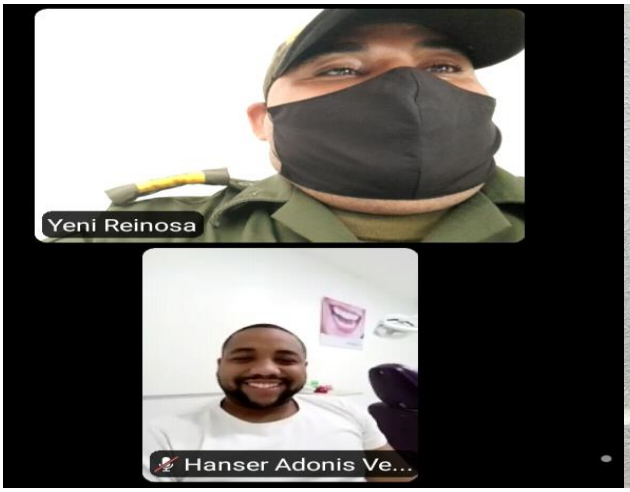

Se realizó encuentro comunitario virtual con habitantes y líderes indígenas de la comunidad WAYUU ISIPA, tratando temas para el fortaleciendo de la Seguridad y Convivencia Ciudadana y actividades que la Policía Nacional adelanta a través de la oferta de prevención.

FECHA	UNIDAD	LUGAR	GRUPO SOCIAL OBJETO	ENTIDADES COMPROMETIDAS
18/09/2020	GRUCA DEGUA	COMUNIDAD WAYUU ISIPA, VIA RIOHACHA - CUESTECITAS	LIDERES INDIGENAS	N/A

DIVULGACIÓN DE LA OFERTA	SUGERENCIAS	COMPROMISOS	BENEFICIOS PARA LA COMUNIDAD
Espacios Pedagógicos Gestión Comunitaria e Interinstitucional Grupo de Policía Cívica Infantil y Juvenil. Campañas educativas de prevención y educación ciudadana.	Los asistentes y representante expresaron su interés por sentir de manera permanente la presencia policial,	Ejecutar Patrullajes constantes en los horarios de mayor afluencia de personas. Coordinar la intervención de otras entidades locales.	Mayor percepción de seguridad. Mayor atención por parte de las autoridades locales.

Elaborado por P Edgar David Vargas Roa
Revisado por: SI. Alonso Abel Restrepo Hernández
Fecha de Elaboración: 07/10/2020
Ubicación C:\\Documentos 2020 DICAR-CONAR

Avenida Boyacá No. 142 A-55 Bogotá
Teléfono: 5189796 ext. 21832
dicar.conar@policia.gov.co
www.policia.gov.co

INSPIRADOS EN USTED
ISO 9001 icontec internacional No. SC 6545 – 10
CERTIFIED IQNet MANAGEMENT SYSTEM No. CO – SC 6545 – 10